

Alle maligne tumoren

- Invasieve tumoren (/3)
- In situ tumoren (/2)
- Tumoren met ernstige dysplasie of hooggradige intra-epitheliale neoplasie (/2)
- Uitz : basocellulaire tumoren bij volwassenen (≥ 16 jaar) (registratie door pathologen volstaat)

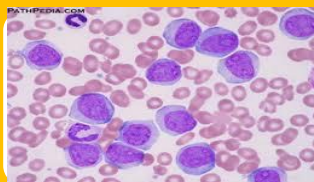

Alle hematologische tumoren (vanaf 2002 enkel /3)

- Ook de myelodysplastische syndromen
- Ook de myeloproliferatieve aandoeningen
- Geen immunproliferatieve aandoeningen /1
- Hou rekening met aanpassing gedrag bij overgang ICDO2 (<2002) naar ICDO3 en de ICDO3 update!

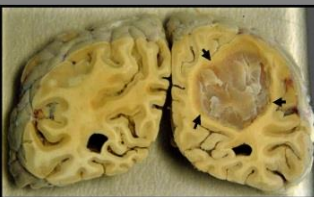

Alle tumoren van het Centraal Zenuwstelsel C70. , C71. en C72.

- Alle hersentumoren (C71) , tumoren van de hersenzenuwen en ruggemerg (C72) en meningen (C70)
- Geen cysten/hemangiomen/hamartomen
- Ongeacht gedrag : benigne, borderline, maligne
- Hypofyse (C75.1) : ook de adenomen (8272/0 = hypofysair adenoom)
- Ductus craniopharyngeus (C75.2) : ook craniofaryngiomen (9350/1)



Voor het urinair stelsel C65. - C68.

Registreren indien : Laag maligne potentieel (/1), pTa (/1 of /2), pTis (/2), invasief (/3)

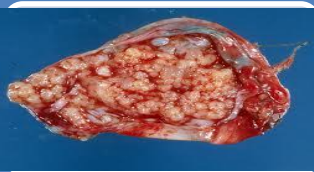

Voor het ovarium :

Alle borderline (/1) en maligne (/3) tumoren